

PRISTOJNOST: OBČINSKI SVET OBČINE KRANJSKA GORA

PREDLAGATELJ: ŽUPAN OBČINE KRANJSKA GORA

POROČEVALEC: Služba za okolje in prostor, pripravljavec odloka g. Uroš Košir

Odlok o kategorizaciji občinskih cest v Občini Kranjska Gora – I. OBRAVNAVA

Gradivo za 7. redno sejo občinskega sveta

**ZAKONSKA
PODLAGA:** Zakon o cestah (Uradni list RS, št. 109/10, 48/12 in 36/14 - odl. US in 46/15), Uredba o merilih za kategorizacijo javnih cest (Ur. l. RS, št. 49/97, 113/09), Statut Občine Kranjska Gora (Uradni list RS, št. 31/17), Odlok o kategorizaciji občinskih cest in kolesarskih poti v Občini Kranjska Gora (Uradni list RS; št. 53/11)

**Predlog za
obravnavo:** Na podlagi Poslovnika Občinskega sveta Občine Kranjska Gora (Uradni list RS, št. 61/2018) predlagamo, da gradivo obravnava Odbor za prostorsko planiranje in gospodarjenje z nepremičninami.

OBRAZLOŽITEV

Kategorizacija občinskih cest prikazuje dejansko rabo javnih cest na območju občine, ki se s potrebami in skladno z razvojem občine spreminja. Občina je pripravila spremembo Odloka, ker je želela evidentirati spremembe na občinskem cestnem omrežju, ki so nastale po letu 2011, ko je bil objavljen trenutno veljavni Odlok, in tako dopolniti kategorizacijo cest z novimi dejstvi na terenu ter odpraviti morebitna neskladja pri obstoječem stanju.

Opomba:

Gradivo prikazuje osnutek novih potekov občinskih cest glede na danes veljavno stanje. Po potrditvi na seji občinskega sveta se bo celotno cestno omrežje tudi topološko uskladilo (pravilen zapis začetkov, koncev in potekov posameznih odsekov ter uskladitve potekov občinskih cest s sosednjimi občinami ter Zavodom za gozdove RS). Zaradi tega razloga lahko pride do manjših sprememb v dolžinah posameznih odsekov, medtem ko vsebinske spremembe niso predvidene..

Spremembe

Nova kategorizacija občinskih cest

JP 689513, JP 689514, JP 689515, JP 689516



JP 689542

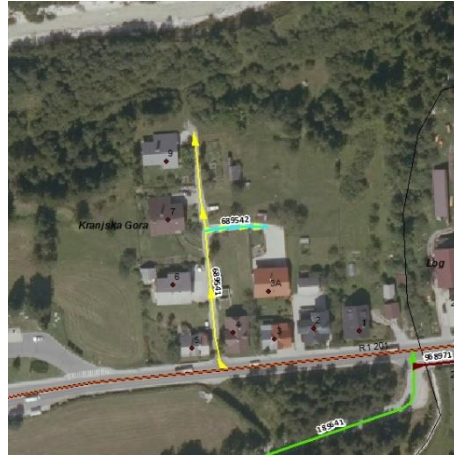

JP 689598



JP 690512

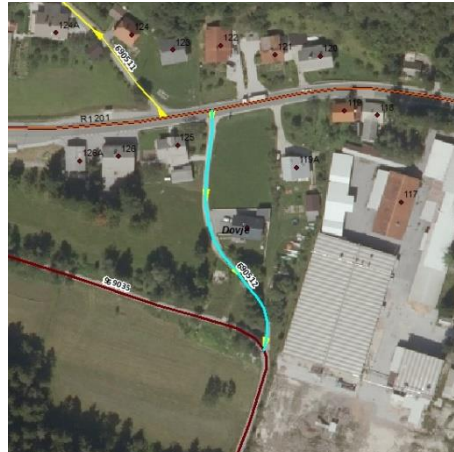

JP 690701, JP 690702

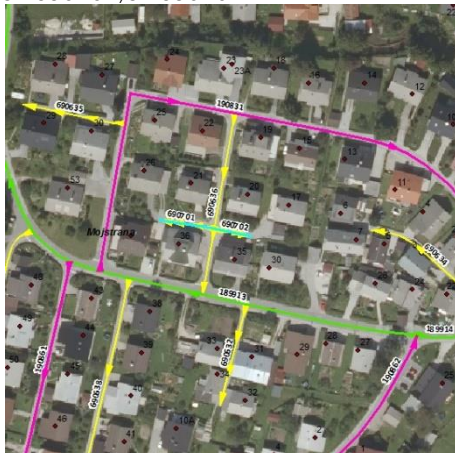

JP 690711

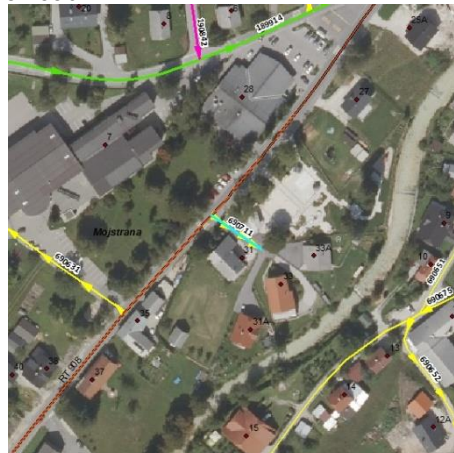

JP 690721

JP 690814



Ostale spremembe pri obstoječi kategorizaciji občinskih cest

ODSEK	KAT	ZACETEK ODSEKA	POTEK ODSEKA	KONEC ODSEKA	DOLŽINA	OPOMBA
689082	JP	189011	ŽELEZNIŠKA POSTAJA – RATEČE 163	RAT. 163	126	popravek poteka ceste na dejansko stanje na terenu
689221	JP	689210	LIPA – PODKOREN 55b – PROPUST	NASIP	734	podaljšanje kategorizacije ceste v delu, ki se uporablja za javni promet
689252	JP	689212	PODKOREN 41c – PODKOREN 41b	POD. 41b	66	popravek poteka ceste na dejansko stanje na terenu
689281	JP	689212	GOSTILNA VITRANC – PODKOREN 36	POD. 36	174	krajšanje odseka v delu, ki ne izpolnjuje javnega interesa
689313	JP	689311	PODKOREN 8 – PODKOREN 4	HŠ 4	183	krajšanje odseka v delu, ki ne izpolnjuje javnega interesa
689411	JP	189610	KRIŽIŠČE ZIMSKA PLAŽA – LEBAR, BOR. C. 110	B.C. 110	671	popravek poteka ceste na dejansko stanje na terenu
689423	JP	689421	SMERINJE 8 – SMERINJE 9a	SMER. 9a	99	podaljšanje kategorizacije ceste v delu, ki se uporablja za javni promet
689431	JP	689424	VITRANŠKA ULICA 3 – HOTEL ALPINA	H. ALPINA	159	krajšanje odseka v delu, ki ne izpolnjuje javnega interesa
689434	JP	689431	VITRANŠKA 13,14	VITR. 14	63	popravek poteka ceste na dejansko stanje na terenu
689451	JP	206	REG. CESTA – NASELJE IVANA KRIVCA 49	HŠ 49	181	podaljšanje kategorizacije ceste v delu, ki se uporablja za javni promet
689512	JP	190221	MIMO PORENTOVEGA DOMA	ČIČARE 1A	165	popravek poteka ceste na dejansko stanje na terenu
689531	JP	201	REG. C. (SAVSKO NAS. 24 – SAVSKO NAS. 26)	HŠ 26	46	krajšanje odseka v delu, ki ne izpolnjuje javnega interesa
689541	JP	201	REG. C. (SAVSKO NAS. 4) – SAVSKO NAS. 9	HŠ 9	111	krajšanje odseka v delu, ki ne izpolnjuje javnega interesa
689821	JP	201	CESTA NA PROD – DO MOSTA, GM	BRV	144	popravek poteka ceste na dejansko stanje na terenu
689891	JP	189211	MHE HLADNIK – C. V JEZERCE, JEZERC 15	JEZ. 15	543	popravek poteka ceste na dejansko stanje na terenu
690012	JP	KARAVLA	KARAVLA – JUREŽ	JUREŽ	439	popravek poteka ceste na dejansko stanje na terenu
690022	JP	SR.VRH15	VAH – VAVČAR	SR. VRH 19	1.365	popravek poteka ceste na dejansko stanje na terenu
690261	JP	201	BELCA 24 – ŽAGA – ODCEP KARAVLA	ŽAGA	115	krajšanje odseka v delu, ki ne izpolnjuje javnega interesa
690271	JP	690213	MALNIK	HŠ 40	415	podaljšanje kategorizacije ceste v delu, ki se uporablja za javni promet
690443	JP	690442	DOVJE 63 – KOVAČNICA	690412	81	popravek poteka ceste na dejansko stanje na terenu
690511	JP	201	DOVJE 124 – DOVJE 128a	HŠ 128a	151	podaljšanje kategorizacije ceste v delu, ki se uporablja za javni promet
690651	JP	908	MOST ČEZ BISTRICO (KUR. P. 2, 25) – TENIS	690661	1.083	popravek poteka ceste na dejansko stanje na terenu
690661	JP	907	CESTA K TENIŠKIM IGRISČEM – MLAČCA	TENIS	259	podaljšanje kategorizacije ceste v delu, ki se uporablja za javni promet

690682	JP	908	MOST KAMNE - OBČINSKA MEJA, MOST AC	OBCIN. M.	2.972	popravek poteka ceste na dejansko stanje na terenu
690811	JP	907	BIŠČKOV KLANEC - DO REKARJA	690812	730	popravek poteka ceste na dejansko stanje na terenu
690813	JP	690811	OD REKARJA - DO CESTE V KRMO (JUG)	690820	1.427	popravek poteka ceste na dejansko stanje na terenu
690851	JP	690811	REG. C. - ZG. RADOVNA 62, 63, 64, 65, KORITO	OBJEKT	584	popravek poteka ceste na dejansko stanje na terenu

Skladno s spremembo odloka bodo skupne dolžine v občini sledeče:

KATEGORIJA	VELJAVNI ODLOK [m]	PREDLOG ODLOKA [m]	RAZLIKA DOLŽIN [m]
lokalne ceste - LC	5.352	5.352	0
zbirna krajevna cesta - LZ	4.575	4.575	0
krajevna cesta - LK	3.101	3.101	0
javne poti - JP	64.064	65.138	+ 1.074
javna pot za kolesarje - KJ	12.745	12.745	0
SKUPAJ	89.837	90.911	+1.074

Vse spremembe se bodo po potrditvi odloka na seji občinskega sveta ter objavi spremembe odloka v Uradnem listu RS vpisale v Banko cestnih podatkov ter v ZK GJI na GURS.

Predlagamo, da občinski svet sprejme naslednji:

S K L E P: Odlok o kategorizaciji občinskih cest v Občini Kranjska Gora v I.obravnavi in ga posreduje v 15 dnevno obravnavo.

Številka:032-14/2019-5

Datum: 25.10.2019

Pripravil:

Alojz Jakelj, dipl.org.menedž.,
višji svetovalec I



ŽUPAN:
Janez Hrovat

Priloge:

- Predlog odloka,
- Pregledna karta

Na podlagi določil Zakona o cestah (Uradni list RS, št. 109/10, 48/12, 36/14 - odl. US, 46/15 in 10/18) in 16. člena Statuta Občine Kranjska Gora (Ur. l. RS, št. 31/17) je Občinski svet Občine Kranjska Gora na __. seji dne __. __.2019 sprejel

ODLOK
o kategorizaciji občinskih cest v Občini Kranjska Gora

1. člen

Ta odlok določa občinske ceste po njihovih kategorijah in namenu uporabe glede na vrsto cestnega prometa, ki ga prevzemajo.

2. člen

Občinske ceste se kategorizirajo na lokalne ceste (s skrajšano oznako LC), javne poti (s skrajšano oznako JP) in javne poti za kolesarje (s skrajšano oznako KJ).

- (1) Lokalne ceste so namenjene povezovanju naselij v Občini Kranjska Gora z naselji v sosednjih občinah, naselij ali delov naselij v Občini Kranjska Gora med seboj in ceste, pomembne za navezovanje prometa na ceste enake ali višje kategorije;
- (2) javne poti so namenjene povezovanju naselij ali delov naselij v Občini Kranjska Gora in ne izpolnjujejo predpisanih meril za lokalno cesto ali so namenjene samo določenim vrstam udeležencev v prometu (krajevne ceste in poti, vaške ceste in poti, poti za pešce, kolesarje, jezdece, gonjače ipd.);
- (3) javne poti za kolesarje so namenjene prometu kolesarjev v občini in med njimi.

3. člen

Lokalne ceste v naseljih občine z uvedenim uličnim sistemom se razvrstijo v naslednji podkategoriji:

- zbirne krajevne ceste (s skrajšano oznako LZ), ki so namenjene zbiranju in navezovanju prometnih tokov iz posameznih območij naselij z uvedenim uličnim sistemom na ceste enake ali višje kategorije, in
- krajevne ceste (s skrajšano oznako LK), ki so kot nadaljevanje cest višje kategorije namenjene dostopu do zaključenih prostorskih enot (stanovanjske sošeske blokovne in individualne gradnje, industrijske cone, nakupovalni in rekreacijski centri ipd.) v posameznih območjih naselij z uvedenim uličnim sistemom.

4. člen

Lokalne ceste (LC) so:

Za p. št.	Številka odseka	Začete k odseka	Potek odseka	Konec odseka	Dolžina odseka v občini [m]	Namedn uporabe	Preostala dolžina odseka v sosednji občini [m]
1	152081	OB.MEJA	C. OBČINE JESENICE (v K.G.)– OBRAČALIŠČE	OBRAČ.	548	MP	780 - JESENICE
2	189011	901	RATEČE – POLIGON	189012	2.425	MP	
3	189012	189011	POLIGON – PODKOREN	202	319	MP	
4	189211	201	GOZD MARTULJEK – SR. VRH	690011	2.060	MP	
MP...motorni promet				SKUPAJ:	5.352		

5. člen

Zbirne krajevne ceste (LZ) je:

Za p. št.	Številka odseka	Začete k odseka	Potek odseka	Konec odseka	Dolžina odseka v občini [m]	Namedn uporabe	Preostala dolžina odseka v sosednji občini [m]
1	189611	206	REG.C. – HOTEL KOMPAS – HOTEL PRISANK	189620	607	MP	
2	189612	189620	HOTEL PRISANK – HOTEL LEK	206	434	MP	
3	189621	189610	HOTEL PRISANK – AVTOBUSNA POSTAJA	190211	391	MP	
4	189622	190211	AVTOBUSNA POSTAJA – TRGOVSKI CENTER	206	295	MP	
5	189641	206	REG. C. (VRŠIŠKA) – POKOPALIŠČE – REG.C.	201	953	MP	
6	189711	201	REG. C. (IGRIŠČE) – FINŽGARJEVO NAS. 16	189712	276	MP	
7	189712	189711	FINŽGARJEVO NAS. 16–NAS. POD HRIBOM 19	689901	210	MP	
8	189713	689901	NAS. POD HRIBOM 18–REG. C. (SP. RUTE 12)	201	222	MP	
9	18991	907	TRIGLAVSKA C. 16 –	189912	150	MP	

Za p. št.	Številka odseka	Začete k odseka	Potek odseka	Konec odseka	Dolžina odseka v občini [m]	Namedn uporabe	Preostala dolžina odseka v sosednji občini [m]
	1		ULICA J. ALJAŽA 19				
10	189912	189911	ULICA J. ALJAŽA 19 – KO-OP	690618	470	MP	
11	189913	690618	KO-OP – ULICA A. RABIČA 25	190862	318	MP	
12	189914	190862	ULICA A. RABIČA 25 – ULICA J. ALJAŽA 36	908	249	MP	
MP...motorni promet				SKUPAJ:	4.575 m		

6. člen

Krajevne ceste (LK) so:

Za p. št.	Številka odseka	Začete k odseka	Potek odseka	Konec odseka	Dolžina odseka v občini [m]	Namedn uporabe	Preostala dolžina odseka v sosednji občini [m]
1	190211	189621	AVTOBUSNA POSTAJA – HOTEL KOTNIK	190212	222	MP	
2	190212	190211	HOTEL KOTNIK – REG. CESTA(BOROVŠKA 47)	206	355	MP	
3	190221	201	REGIONALNA CESTA (BEZJE 1) – ČIČARE 13	ČIČARE 13	572	MP	
4	190231	206	VRŠIŠKA – PODBREG 15A– UL. DR. J.TIČARJA 9	189612	257	MP	
5	190241	190211	KOLODVORSKA (LEDINE 1) – GASILSKA 1	190212	193	MP	
6	190271	206	VRŠIŠKA (TGC) – NAS. SL. ČERNETA	190271	478	MP	
7	190831	189913	UL. A. RABIČA 37 – VEL. BREG– UL. A. RABIČA 21	189914	312	MP	
8	190841	189912	DELAVSKA 25 – DELAVSKA 16	190842	186	MP	
9	190842	190841	DELAVSKA 16 – ULICA ALOJZA RABIČA 8	189914	161	MP	
10	190861	189913	ULICA A. RABIČA 43 – POD GRANČIŠČEM 11	190862	162	MP	

Za p. št.	Številka odseka	Začetek odseka	Potek odseka	Konec odseka	Dolžina odseka v občini [m]	Namedn uporabe	Preostala dolžina odseka v sosednji občini [m]
11	190862	190861	POD GRANČIŠČEM 11 – ULICA A. RABIČA 25	189914	203	MP	
MP...motorni promet				SKUPAJ:	3.101 m		

7. člen

Javne poti (JP) so:

Za p. št.	Številka odseka	Začetek odseka	Potek odseka	Konec odseka	Dolžina odseka v občini [m]	Namedn uporabe	Preostala dolžina odseka v sosednji občini [m]
1	689011	202	REGIONALNA CESTA – ŠURC	689012	234	MP	
2	689012	689011	ŠURC – ŽERJAV	689013	287	MP	
3	689013	689012	ŽERJAV – LIPA	689041	371	MP	
4	689014	689041	LIPA – REGIONALNA CESTA	202	218	MP	
5	689015	689014	RATEČE 12 – RATEČE 21b	RAT. 21b	66	MP	
6	689016	689014	RATEČE 14 – RATEČE 16	RAT. 16	75	MP	
7	689017	689013	RATEČE 26 – RATEČE 66A	MOST	27	MP	
8	689021	689011	RATEČE 94a – RATEČE 72a	689023	235	MP	
9	689022	689023	RATEČE 72a – MIMO POKOPALIŠČA – RATEČE 50	689012	256	MP	
10	689023	689021	RATEČE 72a – GASILSKI DOM	689012	247	MP	
11	689024	689022	RATEČE 57 – ŽERJAV	689012	132	MP	
12	689025	689022	RATEČE 67 – SV. TOMAŽ – PARKIRIŠČE	PARK.	53	MP	

Za p. št.	Številka odseka	Začetek odseka	Potek odseka	Konec odseka	Dolžina odseka v občini [m]	Namedn uporabe	Preostala dolžina odseka v sosednji občini [m]
13	689031	689012	RATEČE 84 – RATEČE 114 – ŽERJAV	689012	682	MP	
14	689032	689033	RATEČE 109a – RATEČE 106	RAT. 106	82	MP	
15	689033	689031	RATEČE 109a – RATEČE 110f	RAT. 110f	200	MP	
16	689034	689031	RATEČE 113 – RATEČE 119	RAT. 119	211	MP	
17	689035	689031	RATEČE 132 – RATEČE 139	RAT. 139	201	MP	
18	689036	689013	RATEČE 30 – RATEČE 141	RAT. 141	187	MP	
19	689037	689031	RATEČE 132 – RATEČE 152	689036	56	MP	
20	689038	689035	RATEČE 136 – RATEČE 137	RAT. 137	50	MP	
21	689039	689036	RATEČE 148 – RATEČE 143	RAT. 137	96	MP	
22	689041	689013	STARA CESTA – DO OBRAČALIŠČA	OBRAČAL.	624	MP	
23	689042	689041	RATEČE 9 – MOST PRI RATEČE 3a	MOST	108	MP	
24	689051	689010	CESTA NA TROMEJO – RATEČE 99A	RAT. 99a	905	MP	
25	689061	689011	DVOLASTNIŠKA CESTA	DR. MEJA	595	MP	
26	689071	689041	RATEČE 11a – RATEČE 28A	RAT. 28A	327	MP	
27	689081	901	KRIŽ. REG. CEST – TRANS.-ŽEL. POSTAJA	189011	315	MP	
28	689082	189011	ŽELEZNIŠKA POSTAJA – RATEČE 163	RAT. 163	126	MP	
29	689091	901	R3 901 – PLANICA – DOM V PLANICI	D. V PLAN.	232	MP	
30	689092	901	R3 901 – PLANICA – PREGRADA PRI DOM RTV	689101	488	MP	
31	68921	202	REGIONALNA CESTA	689221	448	MP	

Za p. št.	Številka odseka	Začetek odseka	Potek odseka	Konec odseka	Dolžina odseka v občini [m]	Namedn uporabe	Preostala dolžina odseka v sosednji občini [m]
	1		(ZAHOD) – LIPA				
32	689212	689221	LIPA – REGIONALNA CESTA (VZHOD)	201	219	MP	
33	689213	689212	DOVOZ K OBJEKTU PODKOREN 13	POD. 13	79	MP	
34	689221	689210	LIPA – PODKOREN 55b – PROPUST	NASIP	734	MP	
35	689222	689221	SKOZI PODVOZ DO REGIONALNE CESTE	201	76	MP	
36	689223	689221	PODKOREN 53 – PODKOREN 53f	POD. 53F	82	MP	
37	689224	689212	PODKOREN 20 – PODKOREN 72	POD. 72	22	MP	
38	689231	202	REGIONALNA CESTA – PODKOREN 76	689211	148	MP	
39	689241	689212	GOSTILNA VITRANC – REGIONALNA CESTA	201	152	MP	
40	689251	689212	ŠERC – PODKOREN 59a	689221	296	MP	
41	689252	689212	PODKOREN 41c – PODKOREN 41b	POD. 41b	66	MP	
42	689253	689212	ŠERC – PODVOZ POD REGIONALNO CESTO	PODVOZ	75	MP	
43	689254	689252	KARABIDEC – DO OGRAJE DRŽAVNE CESTE	OGRAJA	35	MP	
44	689261	689211	CERKEV – PODKOREN 62c	POD. 62c	184	MP	
45	689271	689221	PODKOREN 62 – PODKOREN 62a	689261	213	MP	
46	689281	689212	GOSTILNA VITRANC – PODKOREN 36	POD. 36	174	MP	
47	689282	689281	PODKOREN 23a – MOST ČEZ KROTNJEK	MOST	35	MP	
48	689283	689282	PODKOREN 31 – PODKOREN 34	POTOK	30	MP	
49	68929	68922	PODKOREN 57 –	POD.	185	MP	

Za p. št.	Številka odseka	Začete k odseka	Potek odseka	Konec odseka	Dolžina odseka v občini [m]	Namedn uporabe	Preostala dolžina odseka v sosednji občini [m]
	1	1	PODKOREN 55a	55a			
50	689301	201	REGIONALNA CESTA – MOST SUHELJ	689302	280	MP	
51	689302	689301	PODKOREN 39F – PODKOREN 40	POTOK	76	MP	
52	689303	689301	MOST SUHELJ – PODKOREN 40m	POD. 40m	210	MP	
53	689304	689303	PODKOREN 39B – PODKOREN 39E	PODK. 39E	55	MP	
54	689311	201	REGIONALNA CESTA – PODKOREN 8	689312	224	MP	
55	689312	689311	PODKOREN 8 – PODKOREN 9	PODK. 9	138	MP	
56	689313	689311	PODKOREN 8 – PODKOREN 4	HŠ 4	183	MP	
57	689321	189011	CESTA MIMO POLIGONA	PROPUST	305	MP	
58	689322	189011	KRIŽIŠČE POLIGON – BRUNARICA PONCA	PODK. 82D	212	MP	
59	689323	189011	KRIŽIŠČE POLIGON – MOST ZA PODK. 85	MOST	141	MP	
60	689411	189610	KRIŽIŠČE ZIMSKA PLAŽA – LEBAR, BOR. C. 110	B.C. 110	671	MP	
61	689421	189611	BOROVŠKA (H. LARIX) – UL. J. TIČARJA 12	189612	408	MP	
62	689422	689421	UPR. STAVBA ŽIČN. KR. GORA – SMERINJE 10	SMER. 10	156	MP	
63	689423	689421	SMERINJE 8 – SMERINJE 9a	SMER. 9a	99	MP	
64	689424	689421	SMERINJE 2 – UL. DR. J. TIČARJA (PENZ. ROŽLE)	189612	81	MP	
65	689425	189611	HOTEL PRISANK – GORENJSKA BANKA	BOR. C. 95	100	MP	
66	689426	189612	PODBREG 37 – PODBREG 26	190231	168	MP	
67	689431	689424	VITRAŃŠKA ULICA 3 – HOTEL ALPINA	H. ALPIN	159	MP	

Za p. št.	Številka odseka	Začetek odseka	Potek odseka	Konec odseka	Dolžina odseka v občini [m]	Namedn uporabe	Preostala dolžina odseka v sosednji občini [m]
				A			
68	689432	689424	POŽAR 2 – HOTEL LEK (ZADAJ)	H. LEK	96	MP	
69	689433	689431	VITRANŠKA 9,11	VITR. 11	59	MP	
70	689434	689431	VITRANŠKA 13,14	VITR. 14	63	MP	
71	689441	206	REG. C. (MOST PIŠNICA) – NAS. I. KRIVCA 41	N.I.KR. 41	592	MP	
72	689442	689441	DOVOZ K OBJEKTU NAS. IVANA KRIVCA 10	N.I.KR. 10	25	MP	
73	689443	689441	NASELJE I. KRIVCA 22 – NAS. I. KRIVCA 21b	N.I.KR. 21b	89	MP	
74	689444	689441	NASELJE I. KRIVCA 19 – NAS. I. KRIVCA 48	N.I.KR. 48	281	MP	
75	689445	689443	NASELJE I. KRIVCA 23 – NAS. I. KRIVCA 27A	N.I.KR. 27A	90	MP	
76	689451	206	REG. CESTA – NASELJE IVANA KRIVCA 49	HŠ 49	181	MP	
77	689461	206	REG. CESTA – VRŠIŠKA C. 62	VRŠIŠ. 62	142	MP	
78	689471	206	REG. CESTA – VRŠIŠKA C. 70	VRŠIŠ. 70	68	MP	
79	689481	206	REG. CESTA – MOST ČEZ PIŠNICO – HIT	H. RELAX	95	MP	
80	689482	689481	HIT – OB PIŠNICI – BOR. CESTA	189641	450	MP	
81	689483	189641	BOROV. C. (MOST ČEZ PIŠNICO)– BOROV. C. 40	BOR.C. 40	150	MP	
82	689484	189641	BOROVŠKA 17 – BOROVŠKA 15	BOR. 15	54	MP	
83	689485	189641	BOROVŠKA 21, 23	BOR. 21	52	MP	
84	689491	189641	BOROVŠKA CESTA 7 – TRANSF. POSTAJA	TR. POST.	143	MP	
85	68950	18964	VEŽICE ZAHOD –POKOP.-	189641	236	MP	

Za p. št.	Številka odseka	Začetek odseka	Potek odseka	Konec odseka	Dolžina odseka v občini [m]	Namedn uporabe	Preostala dolžina odseka v sosednji občini [m]
	1	1	VEŽICE VZHOD				
86	689511	190221	BEZJE 11 – BEZJE 18	BEZJE 18	300	MP	
87	689512	190221	MIMO PORENTOVEGA DOMA	ČIČAR E 1A	165	MP	
88	689513	190221	BEZJE (do HŠ 9)	HŠ 9	40	MP	
89	689514	689513	BEZJE (do HŠ 2)	HŠ 2	171	MP	
90	689515	689513	BEZJE (DO HŠ 10)	HŠ 10	24	MP	
91	689516	689514	BEZJE (DO HŠ 4)	HŠ 4	22	MP	
92	689521	201	REG. C. (SAVSKO N. 30) – POČIT. NAS.	NASELJE	200	MP	
93	689522	689521	SAVSKO NAS. 34 – SAVSKO NAS. 35	SAV. N. 35	70	MP	
94	689523	689521	SAVSKO NAS. 45,53,57	SAV. N. 53	49	MP	
95	689531	201	REG. C. (SAVSKO NAS. 24 – SAVSKO NAS. 26)	HŠ 26	46	MP	
96	689541	201	REG. C. (SAVSKO NAS. 4)– SAVSKO NAS. 9	HŠ 9	111	MP	
97	689542	869541	SAVSKO NASELJE (DO HŠ 3a)	HŠ 3a	29	MP	
98	689551	201	REG.C. (MOST ČEZ SAVO) – GOST. SRNJAK	G. SRNJAK	1.905	MP	
99	689552	689551	KRIŽIŠČE PRI SAVI– NOGOM. IGRIŠČE RUTČ	N.I. RUTČ	224	MP	
100	689561	189612	MIMO HOTELA LEK	206	166	MP	
101	689562	689426	PODBREG 27 – HOTEL LEK	189612	223	MP	
102	689563	689562	VRŠIŠKA 34 – VRŠIŠKA 32	VRŠIŠ. 32	55	MP	
10	68956	19023	PODBREG 18 – REG.	206	101	MP	

Za p. št.	Številka odseka	Začetek odseka	Potek odseka	Konec odseka	Dolžina odseka v občini [m]	Namedn uporabe	Preostala dolžina odseka v sosednji občini [m]
3	4	1	CESTA (VRŠIŠKA 27)				
104	689565	190231	PODBREG 17 – BOROVSKA (CERKEV)	689588	42	MP	
105	689566	190231	PODBREG 11 – BOR.C. 69	190212	203	MP	
106	689567	689566	PODBREG 1 – REG. CESTA (VRŠIŠKA 19)	206	143	MP	
107	689568	190212	BOROVSKA (PENZ. BORKA) – PODBREG 1	689566	20	MP	
108	689569	190211	KOLODVORSKA 2 – BOROVSKA 73	190212	79	MP	
109	689571	190241	GASILSKA 1 (G. DOM) – GASILSKA 12 (BLENKUŠ)	189622	171	MP	
110	689572	689571	GASILSKA 4 – BOROVSKA 53	190212	53	MP	
111	689573	689571	GASILSKA 6 – BOROVSKA 46	190212	86	MP	
112	689574	689573	GASILSKA 6 – SMOŠ, GASILSKA 9	GAS. 9	37	MP	
113	689575	190241	LEDINE 6 – LEDINE 11	689576	89	MP	
114	689576	190241	LEDINE 10 – LEDINE 14	LEDINE 14	90	MP	
115	689581	189611	BOROVSKA (LARIX) – UVOZ KOROŠKA 4	KOR. 4	76	MP	
116	689582	189621	KOROŠKA (IGRIŠČE ŠOLA) – KOROŠKA 14A	KOR. 14a	182	MP	
117	689583	189621	KOROŠKA VRTEC – KOROŠKA 10A	KOR. 10A	113	MP	
118	689584	189622	BUS PARKIRIŠČE – GOSTILNA LIPA	GO. LIPA	97	MP	
119	689585	190211	KOLODVORSKA 4, 5	KOLO DV. 5	40	MP	
120	689586	189621	KOROŠKA (ZDRAVSTVENI DOM) – KOROŠKA 3	KOR. 3	41	MP	
12	68958	18962	KOROŠKA (ST. POKOP.) –	P.	158	MP	

Za p. št.	Številka odseka	Začetek odseka	Potek odseka	Konec odseka	Dolžina odseka v občini [m]	Namedn uporabe	Preostala dolžina odseka v sosednji občini [m]
1	7	1	RAZOR– (BOR. C. 84)	RAZOR			
122	689588	189610	HOTEL RAZOR – HOTEL KOTNIK	190211	192	MP	
123	689589	190231	PODBREG 15a – BOROVSKA 81	689588	35	MP	
124	689591	206	REG. CESTA (VRŠIŠKA) – VRŠIŠKA 5	VRŠIŠKA 5	63	MP	
125	689592	190271	N. SL. ČERNETA 7, 2A	N.S.Č. 2A	40	MP	
126	689593	190271	NAS. SL. ČERNETA 26– NAS. SL. ČERNETA 18	S.Č. 18	79	MP	
127	689594	190271	N. SL. ČERNETA 21,33,34 (TGC)	N.S.Č. 34	139	MP	
128	689595	190271	NAS. SL. ČERNETA 23 – NAS. SL. ČERNETA 29	S.Č. 29	70	MP	
129	689596	206	REG. CESTA (VRŠIŠKA 7) – BOROVSKA 56	190212	143	MP	
130	689597	206	REG. C. (VRŠIŠKA)- UL. J. VANDOTA– BOR. C. 56	190212	148	MP	
131	689598	206	R1 206 - ULICA JOSIPA VANDOTA (HŠ 9 - HŠ 8)	HŠ 8	30	MP	
132	689611	201	REG.C. (LOG 12) – LOG – REG.C. (LOG 2)	201	558	MP	
133	689621	201	LOG 20, 10 – LOG 12	689611	484	MP	
134	689631	201	REG. CESTA (LOG 21) – LOG 18a	LOG 18a	95	MP	
135	689641	201	REG. CESTA (LOG 12B) – LOG 15	LOG 15	124	MP	
136	689651	201	REG. CESTA (LOG 2) – FRTALJA	FRTAL EŽ	745	MP	
137	689811	201	CESTA NA POŽAR, GM	ŽEL. NASIP	311	MP	
138	689821	201	CESTA NA PROD – DO MOSTA, GM	BRV	144	MP	
13	68983	201	ZG. RUTE 96 – NA TRATI –	201	174	MP	

Za p. št.	Številka odseka	Začetek odseka	Potek odseka	Konec odseka	Dolžina odseka v občini [m]	Namedn uporabe	Preostala dolžina odseka v sosednji občini [m]
9	1		ZG. RUTE 90				
140	689841	201	CESTA K BRVI – ZG. RUTE 68A	ODCEP	161	MP	
141	689851	201	CESTA NA KOPIŠE, DO RAZCEPA, ZG. RUTE 21	ZG.R. 21	285	MP	
142	689861	201	CESTA ZA VOMČ	ZG. RUTE 5	98	MP	
143	689871	201	CESTA DO RAZCEPA HOTELA ŠPIK	689872	119	MP	
144	689872	689871	CESTA K BLOKU, JEZERC1 17	JEZ. 17	262	MP	
145	689873	689871	CESTA MIMO HOTELA ŠPIK, JEZERC1 29	JEZ. 29	643	MP	
146	689881	201	CESTA MIMO BRINARJA (ZAHOD– VZHOD)	201	222	MP	
147	689891	189211	MHE HLADNIK – C. V JEZERCE, JEZERC1 15	JEZ. 15	543	MP	
148	689892	689891	CESTA V JEZERCE – VIKEND	VIKEND	52	MP	
149	689893	189211	MOST JERMAN – OB HLADNIKU– KORZIKA 7	KORZIKA 7	159	MP	
150	689894	689893	KORZIKA 1 – KORZIKA 15A	KORZ. 15A	80	MP	
151	689901	189712	NAS. POD HRIBOM 19– NAS. POD HRIB. 28	N.P. H. 28	146	MP	
152	689902	189713	NAS. POD HRIBOM 36 – NAS. POD HRIBOM 38	N.P.HR. 38	84	MP	
153	689903	189710	FINŽGARJEVO NAS. 16 – REG. C.(SP. RUTE 13)	201	162	MP	
154	689904	189711	FINŽGARJEVO NAS. 12 – FINŽG. NAS. 14	FIN. N. 14	62	MP	
155	689905	189711	FINŽ. N. 16 – MOST ČEZ HLADNIK – KORZIKA 18	KORZ. 18	332	MP	
156	689906	689905	CESTA KORZIKA 8, 10	KORZ. 10	25	MP	
15	68991	201	REG. C. (ZBIR. MLEKA)	GOB.	590	MP	

Za p. št.	Številka odseka	Začetek odseka	Potek odseka	Konec odseka	Dolžina odseka v občini [m]	Namedn uporabe	Preostala dolžina odseka v sosednji občini [m]
7	1		GOBELA 1, 51, 68	68			
158	689912	689911	GOBELA 3 – GOBELA 20	GOB. 20	356	MP	
159	689913	689911	GOBELA 4 – GOBELA 14	GOB. 14	312	MP	
160	689914	189713	NAS. POD HRIBOM 58– NAS. POD HRIBOM 50	689911	216	MP	
161	689921	201	CESTA DO ČUVAJNICE	ČUVAJ .	404	MP	
162	689922	201	CESTA DO VAHTARJA, NA POLJE	ZG.R. 63	110	MP	
163	689931	201	KURIRSKA POT OB DRŽAVNI CESTI	KUR. P. 5	97	MP	
164	689941	201	CESTA NA JERIČE – KURIRSKA POT	KUR. P. 16	203	MP	
165	689942	689941	ODCEP 1 NA KURIRSKI	KUR. P. 14	86	MP	
166	689943	689941	ODCEP 2 NA KURIRSKI	KUR. P. 17	30	MP	
167	689951	201	REG. CESTA – NASELJE NA BREGU 9	N. NA BR. 9	36	MP	
168	689961	201	UVOZ BAZA TABRE, SP. RUTE 50	SP.R. 50	107	MP	
169	690011	189211	NA GLAVI – KARAVLA	KARAVLA	938	MP	
170	690012	KARAVLA	KARAVLA – JUREŽ	JUREŽ	439	MP	
171	690021	189211	NA GLAVI – VAH	SR. VRH 15	206	MP	
172	690022	SR.VRH15	VAH – VAVČAR	SR. VRH 19	1.365	MP	
173	690211	201	BUS – POSTAJA ZAHOD – BELCA 36	BELCA 36	80	MP	
17	69021	69021	BELCA 32 – BELCA 33	690213	48	MP	

Za p. št.	Številka odseka	Začete k odseka	Potek odseka	Konec odseka	Dolžina odseka v občini [m]	Na men uporabe	Preostala dolžina odseka v sosednji občini [m]
4	2	1					
175	690213	201	BUS – POSTAJA VZHOD–ŽEL. NASIP- BELCA 42	BELCA 42	1.637	MP	
176	690221	201	BELCA 22 – ŽELEZNIŠKI NASIP	ŽEL. NAS.	433	MP	
177	690231	201	BELCA 8 – BELCA 15	BELCA 15	108	MP	
178	690241	201	CESTA K SAVI, DO ŽELEZ. NASIPA BELCA	NASIP	22	MP	
179	690251	201	DOVOZ K OBJEKTU BELCA 29a	BELCA 29a	71	MP	
180	690252	201	BELCA 29 – SKLADIŠČE PUH	SKL. PUH	172	MP	
181	690261	201	BELCA 24 – ŽAGA – ODCEP KARAVLA	ŽAGA	115	MP	
182	690271	690213	MALNIK	HŠ 40	415	MP	
183	690411	201	REGIONALNA CESTA (LIP) – DOVJE 41	690422	956	MP	
184	690412	690422	DOVJE 41 – DOVJE 10	690481	374	MP	
185	690413	690481	DOVJE 10 – REG. CESTA (KAMP KAMNE)	201	673	MP	
186	690414	690411	DOVOZ K OBJEKTU DOVJE 112	DOVJE 112	29	MP	
187	690415	690412	DOVJE 25 – MIMO DOVJE 28	690422	308	MP	
188	690416	690411	CESTA POD GASILSKI DOM, DOVJE 110A	D. 110A	65	MP	
189	690417	690411	CESTA DO NADSTREŠNICE ZABOJNIKOV	NADST.	35	MP	
190	690418	690412	CESTA DOVJE 36, 33	DOVJE 33	25	MP	
191	690421	907	MOST ČEZ SAVO – ALJAŽEV SPOMENIK	201	201	MP	
19	69042	201	ALJAŽEV SPOMENIK –	690410	357	MP	

Za p. št.	Številka odseka	Začete k odseka	Potek odseka	Konec odseka	Dolžina odseka v občini [m]	Na men uporabe	Preostala dolžina odseka v sosednji občini [m]
2	2		DOVJE 41				
193	690431	690411	DOVJE 104b – DOVJE 80	690451	278	MP	
194	690432	690451	DOVJE 80 – GOSTILNA POTOKAR	690441	60	MP	
195	690433	690441	DOVJE 48, POTOKAR – DOVJE 42	690412	103	MP	
196	690434	690433	DOVJE 48, POTOKAR – KOVAČNICA	690412	135	MP	
197	690435	690431	ODCEP MERTELJ, JEREB, DOVJE 100A	D. 100A	37	MP	
198	690441	690430	DOVJE 48, POTOKAR – DOVJE 70	690444	240	MP	
199	690442	690444	DOVJE 70 – DOVJE 14	690412	113	MP	
200	690443	690442	DOVJE 63 – KOVAČNICA	690412	81	MP	
201	690444	690441	DOVJE 70 – DOVJE 67	DOVJE 67	87	MP	
202	690445	690441	DOVJE 77, 78	DOVJE 78	28	MP	
203	690451	690430	DOVJE 80 – DOVJE 91	DOVJE 91	282	MP	
204	690461	690432	DOVJE 80 – SEDUČNIK	SEDUČNIK	1.861	MP	
205	690471	690412	DOVJE 25 – DOVJE 26	DOVJE 26	120	MP	
206	690481	690410	DOVJE 10 – CESTA NA RAVNE	GOZD. C.	396	MP	
207	690482	690481	DOVJE 10h – DOVJE 10	DOVJE 10d	117	MP	
208	690483	690481	DOVJE 11f – DOVJE 12b	DOVJE 12b	164	MP	
209	690484	690412	DOVJE 11, 12	DOVJE 12	30	MP	
210	690485	690413	DOVJE 10A	690412	50	MP	

Za p. št.	Številka odseka	Začetek odseka	Potek odseka	Konec odseka	Dolžina odseka v občini [m]	Namedn uporabe	Preostala dolžina odseka v sosednji občini [m]
211	690491	201	REG.C. ZAHOD – DOVJE 7– REG.C. VZHOD	201	121	MP	
212	690501	201	CESTA K SAVI ŽELEZ. NASIP, POD KEPO	NASIP	50	MP	
213	690511	201	DOVJE 124 – DOVJE 128a	HŠ 128a	151	MP	
214	690512	201	DOVJE (VATIŠ)	969035	119	MP	
215	690521	201	STARA MAG. CESTA, DOVJE 2	DOVJE 2	345	MP	
216	690522	152081	STARA MAG. CESTA, OBRAČALIŠČE– SPOM.	SPOM ENIK	635	MP	
217	690611	189912	SKOZI TRIGLAVSKI GAJ – BRV ČEZ SAVO	969035	294	MP	
218	690612	189912	UVOZ DELAVSKA 14	MOSTI Č	47	MP	
219	690613	189912	ONIKS KLUB – DELAVSKA 34	DELA V. 34	47	MP	
220	690614	190841	DELAVSKA 28 – DELAVSKA 29	DELA V. 29	24	MP	
221	690615	190841	DELAVSKA 17 – DELAVSKA 14	189912	45	MP	
222	690616	907	TRIGLAVSKA 5 – UL. J. ALJAŽA 5	690617	41	MP	
223	690617	907	TRIGLAVSKA 6 – DELAVSKA 5	189911	241	MP	
224	690618	189912	UVOZ KO-OP	VHOD	47	MP	
225	690619	189912	DELAVSKA 36 – DELAVSKA U. 13A GAJ	690611	390	MP	
226	690621	189914	ULICA A. RABIČA 1 – ULICA A. RABIČA 4	A. RAB. 4	95	MP	
227	690622	190842	UL. A. RABIČA 9	A. RAB. 9	38	MP	
228	690623	190842	UL. A. RABIČA 13	A. RAB. 13	41	MP	

Za p. št.	Številka odseka	Začetek odseka	Potek odseka	Konec odseka	Dolžina odseka v občini [m]	Namedn uporabe	Preostala dolžina odseka v sosednji občini [m]
229	690624	190842	ULICA A. RABIČA 15 – ULICA A. RABIČA 17	AL.RA B. 17	57	MP	
230	690625	190842	ULICA A. RABIČA 16 – ULICA A. RABIČA 18	AL.RA B. 18	42	MP	
231	690626	189914	ULICA J. ALJAŽA 36 – ULICA J. ALJAŽA 29	690627	146	MP	
232	690627	908	TRIGLAVSKA C. 24 – ULICA J. ALJAŽA 23	189911	80	MP	
233	690628	690617	ULICA J. ALJAŽA 5 – ULICA J. ALJAŽA 23	189911	95	MP	
234	690629	190841	DELAVSKA 16 – DELAVSKA 11	DELA V. 11	75	MP	
235	690631	908	REG.C. (TRIGLAVSKA 35) – OSN. ŠOLA	ŠOLA	67	MP	
236	690632	189913	CESTA UL. A. RABIČA 32, 33, 34	A. RAB. 32	48	MP	
237	690633	190862	POD GRANČIŠČEM 10, 10A	P. GR. 10A	42	MP	
238	690634	190831	DOVOZ K OBJEKTU VELIKI BREG 7	V. BREG 7	71	MP	
239	690635	190831	VELIKI BREG 30 – VELIKI BREG 29	V. BR. 29	48	MP	
240	690636	190831	VELIKI BREG 19– ULICA ALOJZA RABIČA 36	189913	85	MP	
241	690637	189913	ULICA A. RABIČA 48 – ULICA A. RABIČA 52	190861	145	MP	
242	690638	189913	ULICA A. RABIČA 38 – ULICA A. RABIČA 47	190861	133	MP	
243	690639	190862	POD GRANČIŠČEM 14– POD GRANČIŠČEM 11	908	263	MP	
244	690641	908	STAN. BLOK TRIGLAV. C. 58– OB REG. CESTI	908	620	MP	
245	690642	690641	TRIGLAVSKA 41 – TRIGLAVSKA 65	TRIGL. 65	143	MP	
24	69065	908	MOST ČEZ BISTRICO	690661	1.083	MP	

Za p. št.	Številka odseka	Začetek odseka	Potek odseka	Konec odseka	Dolžina odseka v občini [m]	Namedn uporabe	Preostala dolžina odseka v sosednji občini [m]
6	1		(KUR. P. 2, 25)– TENIS				
247	690652	690651	GOST. PRI ŽELEZNK – KURIRSKA 12	KUR. 12	61	MP	
248	690661	907	CESTA K TENIŠKIM IGRIŠČEM – MLAČCA	TENIS	259	MP	
249	690671	907	CESTA V RADOVNO 3–SAVSKA CESTA 14	908	71	MP	
250	690672	690671	CESTA V RADOVNO 3 – C. V RADOVNO 4	C. V R. 4	50	MP	
251	690673	690675	ULICA J. POLDE 4 – CESTA V RADOVNO 6	907	127	MP	
252	690674	690673	C. V RADOVNO 7 – CESTA V RADOVNO 8	C. V R. 8	111	MP	
253	690675	908	MOST ČEZ BISTRICO (J. POLDE) – KUR. POT 11	690651	225	MP	
254	690681	908	CERKEV SV. KLEMENA–K ŠRAJU, GOZD. C.	ŠRAJ, GC	105	MP	
255	690682	908	MOST KAMNE – OBČINSKA MEJA, MOST AC	OBCIN . M.	2.972	MP	
256	690701	690636	VELIKI BREG (DO HŠ 26)	HŠ 26	26	MP	
257	690702	690636	VELIKI BREG (DO HŠ 17)	HŠ 17	18	MP	
258	690711	908	TRIGLAVSKA CESTA (DO HŠ 33)	HŠ 33	28	MP	
259	690721	908	SAVSKA CESTA (DO HŠ 5)	HŠ 5	35	MP	
260	690811	907	BIŠČKOV KLANEC – DO REKARJA	690812	730	MP	
261	690812	690811	OD REKARJA – DO URBANKA(ZG. RAD. 24)	690820	743	MP	
262	690813	690811	OD REKARJA – DO CESTE V KRMO (JUG)	690820	1.427	MP	
263	690814	690811	ZGORNJA RADOVNA (DO HŠ 53)	HŠ 53	232	MP	
26	69082	907	CESTA V KRMO Z	690812	1.002	MP	

Za p. št.	Številka odseka	Začetek odseka	Potek odseka	Konec odseka	Dolžina odseka v občini [m]	Namedn uporabe	Preostala dolžina odseka v sosednji občini [m]
4	1		BLEJSKE STRANI(I. ODSEK)				
265	690822	690812	CESTA V KRMO Z BLEJSKE STRANI (II. ODSEK)	690813	960	MP	
266	690823	690813	CESTA V KRMO (III. ODSEK)– KOVINARSKA K.	K. KOČA	2.062	MP	
267	690831	907	CESTA ČEZ GOLOBOV ROVT	TRANSF.	227	MP	
268	690841	907	REG. C. ZAHOD - GOGALA- REG. C. VZHOD	907	1.167	MP	
269	690851	690811	REG. C. – ZG. RADOVNA 62, 63, 64, 65, KORITO	OBJEKT	584	MP	
MP...motorni promet				SKUPAJ:	65.138 m		

8. člen

Javne poti za kolesarje (KJ) so:

Za p. št.	Številka odseka	Začetek odseka	Potek odseka	Konec odseka	Dolžina odseka v občini [m]	Namedn uporabe	Preostala dolžina odseka v sosednji občini [m]
1	968911	901	REG. C. – LEDINE – G.C. – DRŽAVNA MEJA	DR. MEJA	1.641	KP	
2	968951	689411	KRANJSKA GORA – PODKOREN	689321	1.244	KP	
3	968971	189641	MOST NA PRUHU – KRIŽIŠČE LOG 10	689621	417	KP	
4	968991	968971	KRIŽIŠČE LOG 10 – KRIŽIŠČE ZG. RUTE 21	689851	2.488	KP	
5	968992	689851	KRIŽ. ZG. RUTE 21- POČIV. – SP. RUTE 34	969031	2.754	KP	
6	969031	968992	TABRE POČIVALIŠČE NA 20 – PODKUŽE	690213	1.012	KP	

Za p. št.	Številka odseka	Začetek odseka	Potek odseka	Konec odseka	Dolžina odseka v občini [m]	Namedn uporabe	Preostala dolžina odseka v sosednji občini [m]
7	969032	690211	PODKUŽE – BELCA	690221	665	KP	
8	969033	690221	BELCA – CESTA K SAVI (BELCA)	690241	940	KP	
9	969034	690241	CESTA K SAVI (BELCA) – C. K SAVI (DOVJE)	690501	858	KP	
10	969035	690501	C. K SAVI (DOVJE) – LIP – PEŠ MOST	690611	726	KP	
KP...kolesarski promet				SKUPAJ:	12.745 m		

9. člen

H kategorizaciji občinskih cest, določenih s tem odlokom, je bilo v skladu z določbo 18. člena Uredbe o merilih za kategorizacijo javnih cest (Uradni list RS, št. 49/97, 113/09 in 109/10 - ZCes-1) pridobljeno pozitivno mnenje Direkcije Republike Slovenije za infrastrukturo št. _____ z dne __. __. 2019.

10. člen

Z dnem uveljavitve tega odloka preneha veljati Odlok o kategorizaciji občinskih cest in kolesarskih poti v Občini Kranjska Gora (Ur. l. RS, št. 53/11).

11. člen

Ta odlok začne veljati naslednji dan po objavi v Uradnem listu Republike Slovenije.

Številka:
Kranjska Gora

Župan
Občine kranjska Gora
Janez Hrovat

OBCINA KRANJSKA GORA

Pregledna karta občinskega cestnega omrežja s prikazom veljavnih potekov osi cest

M 1 : 20.000

osnutek - oktober 2019

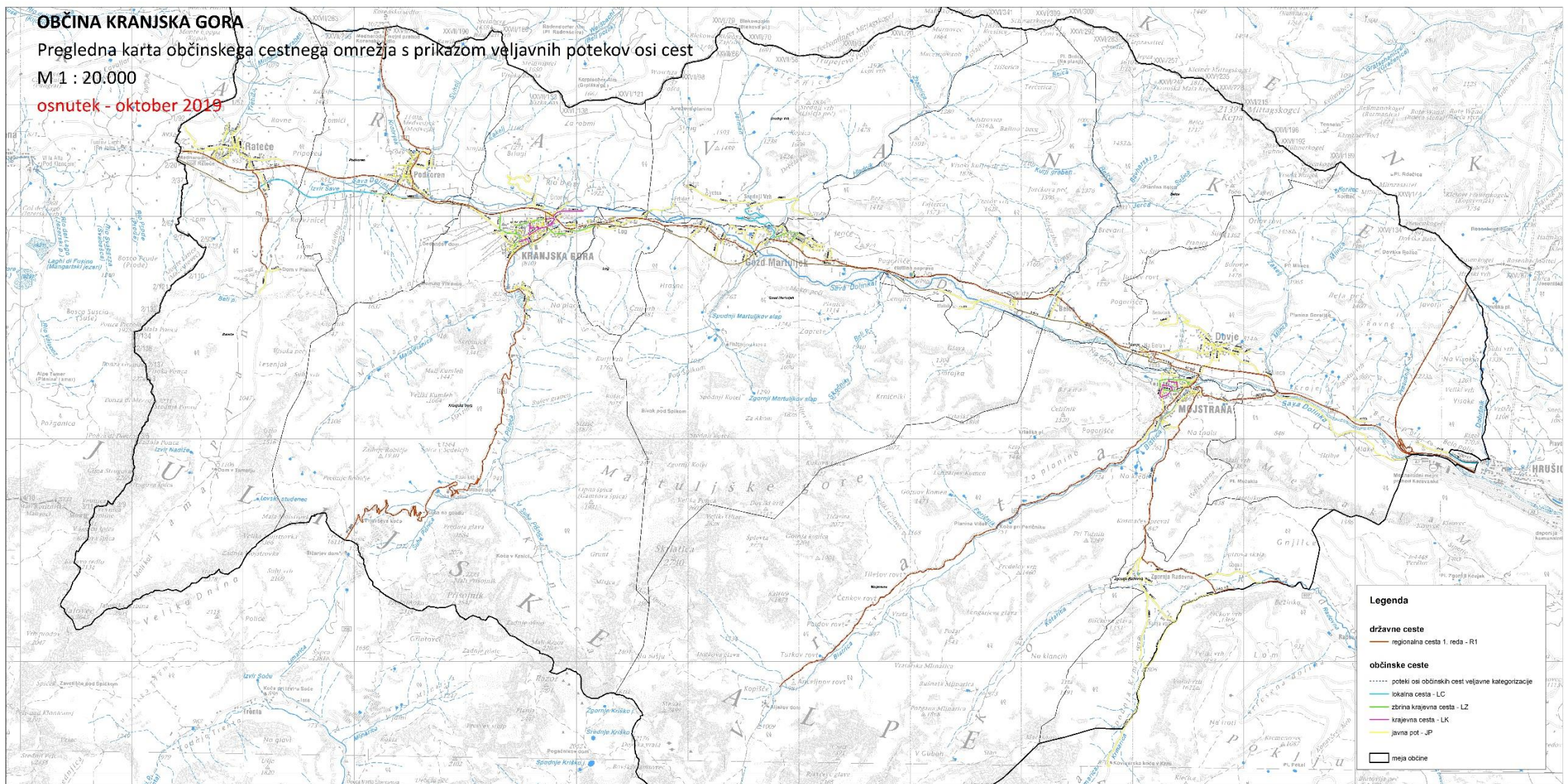

oktober 2019

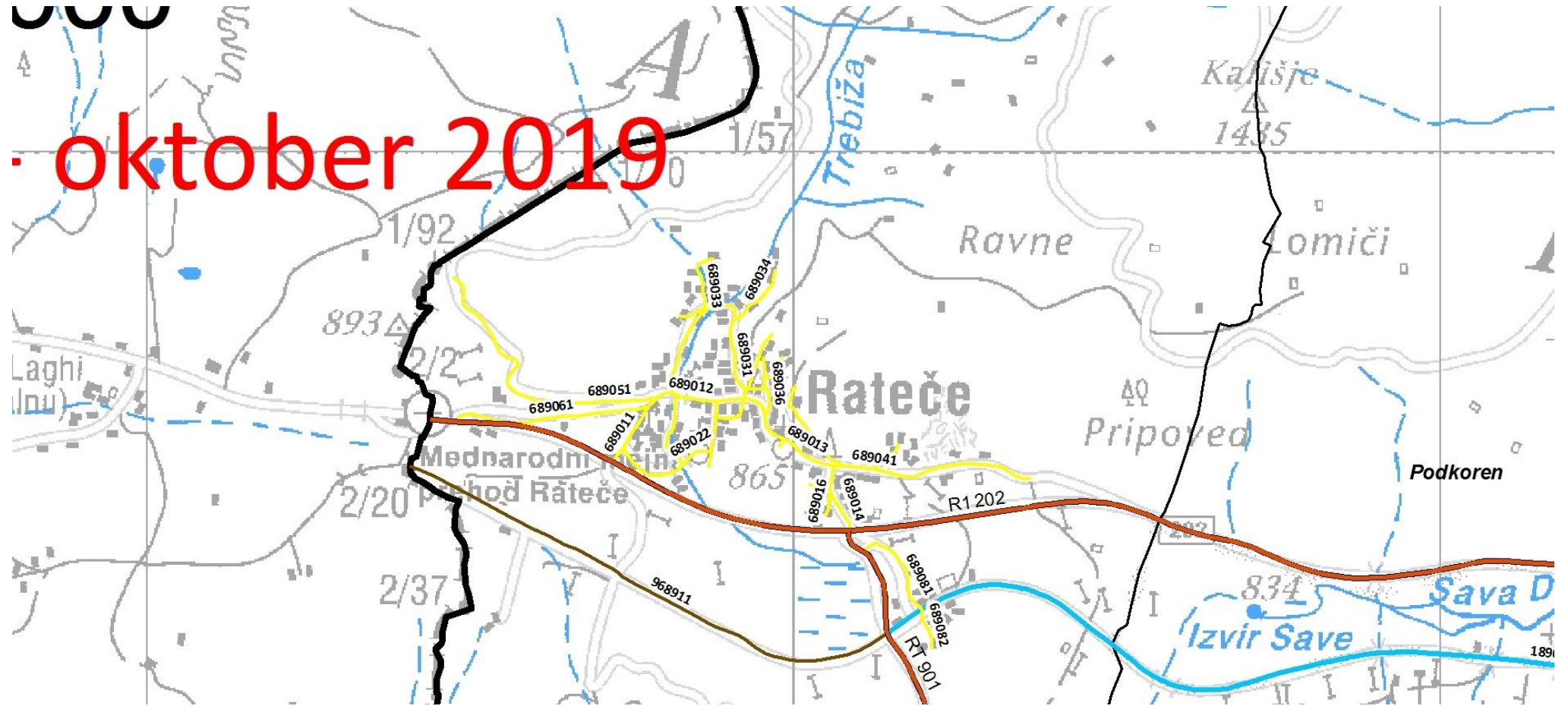

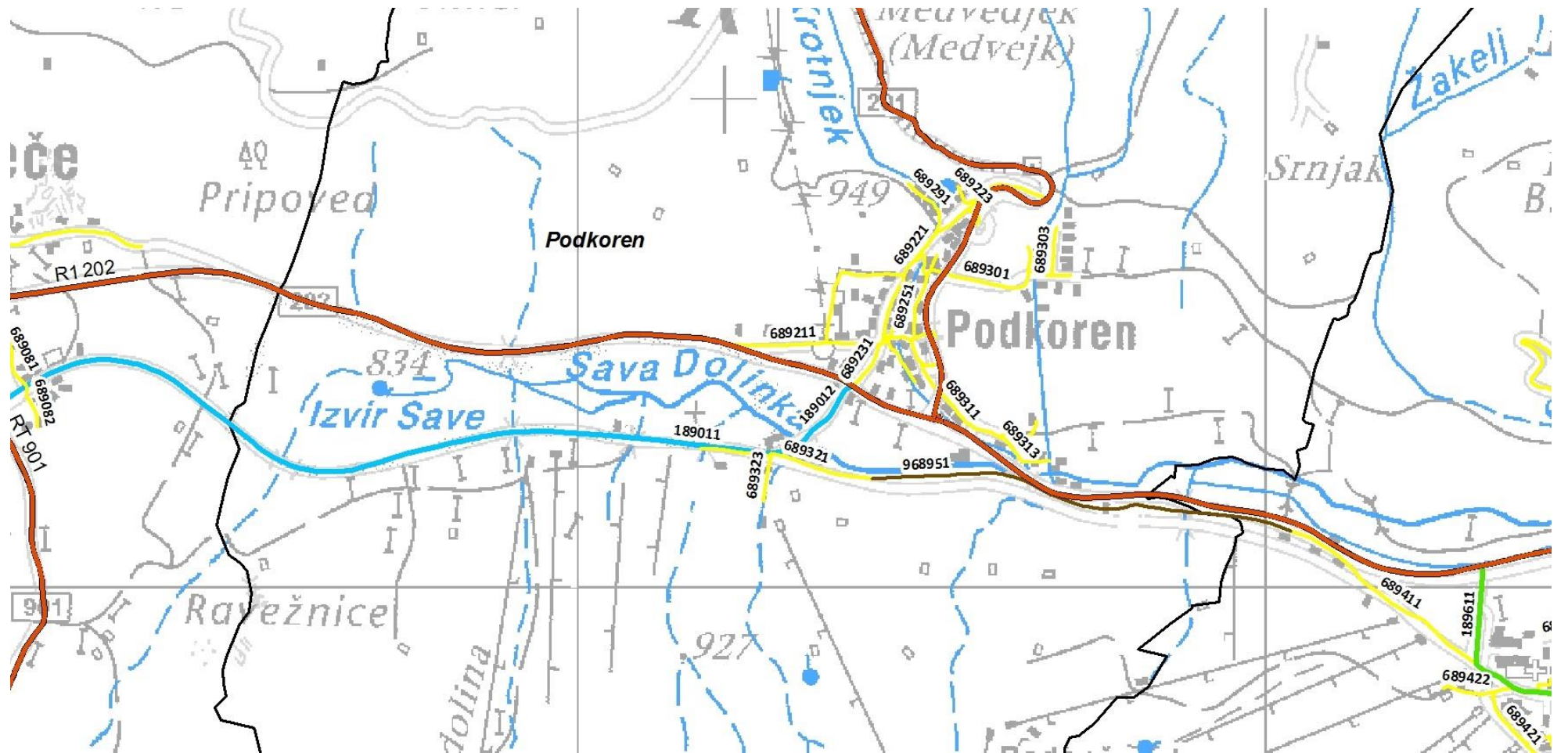



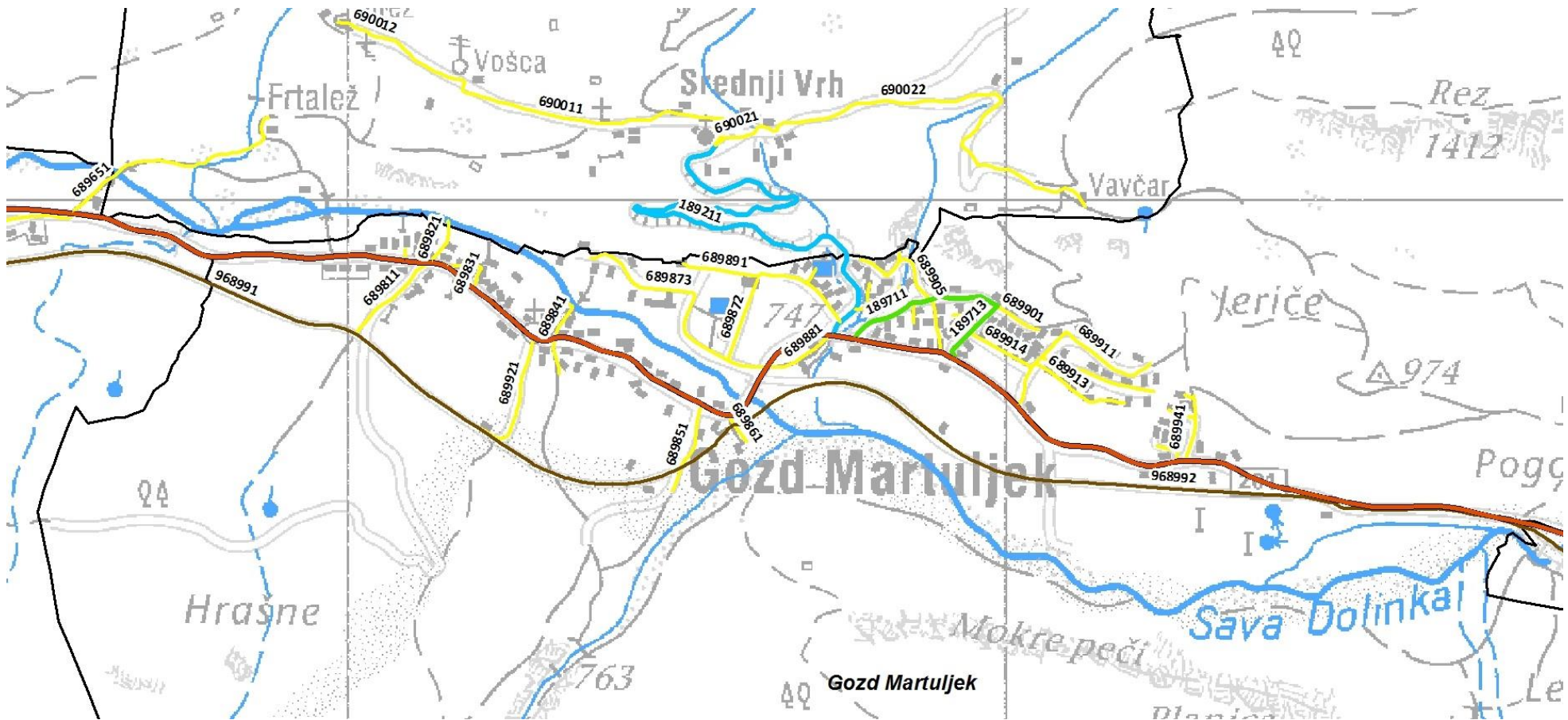

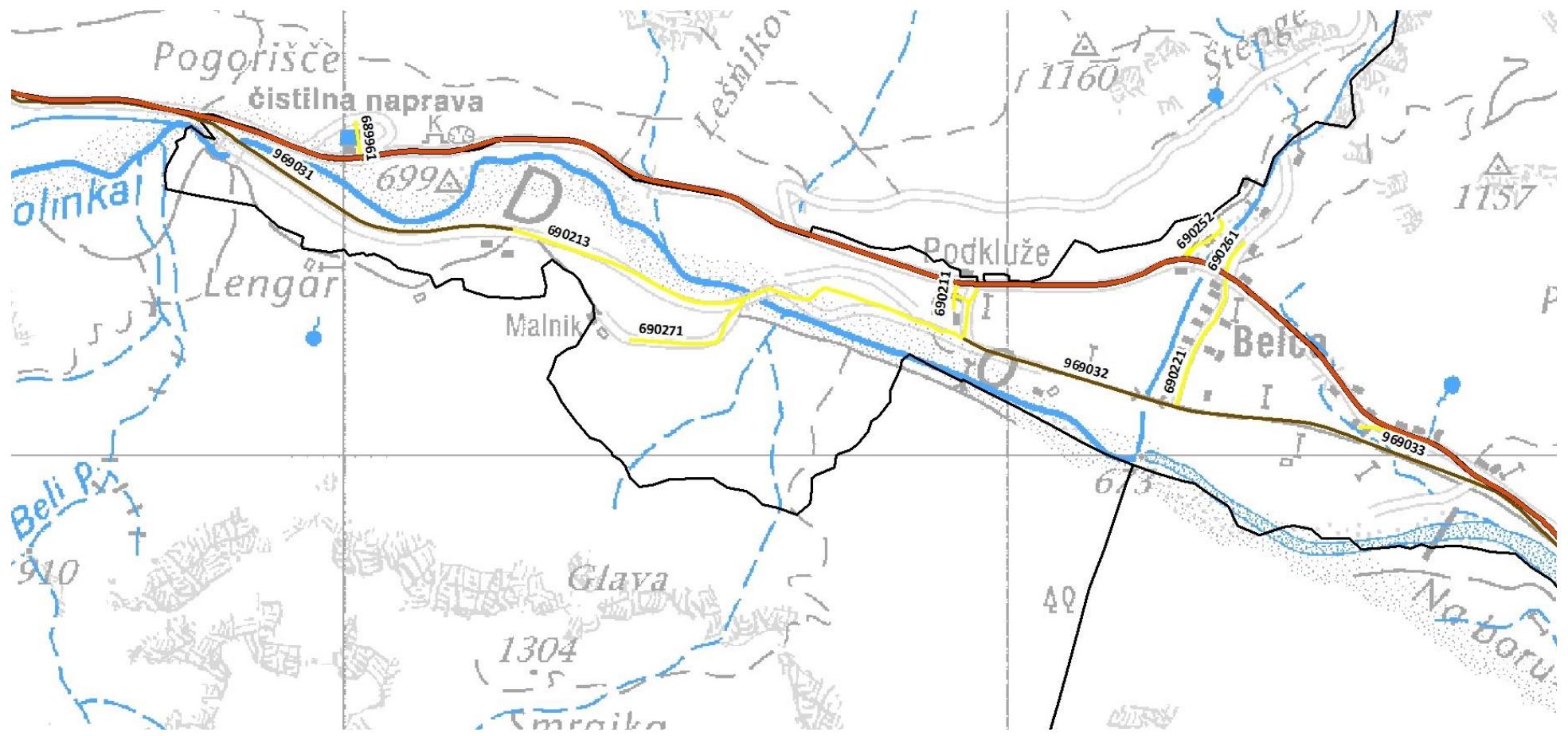

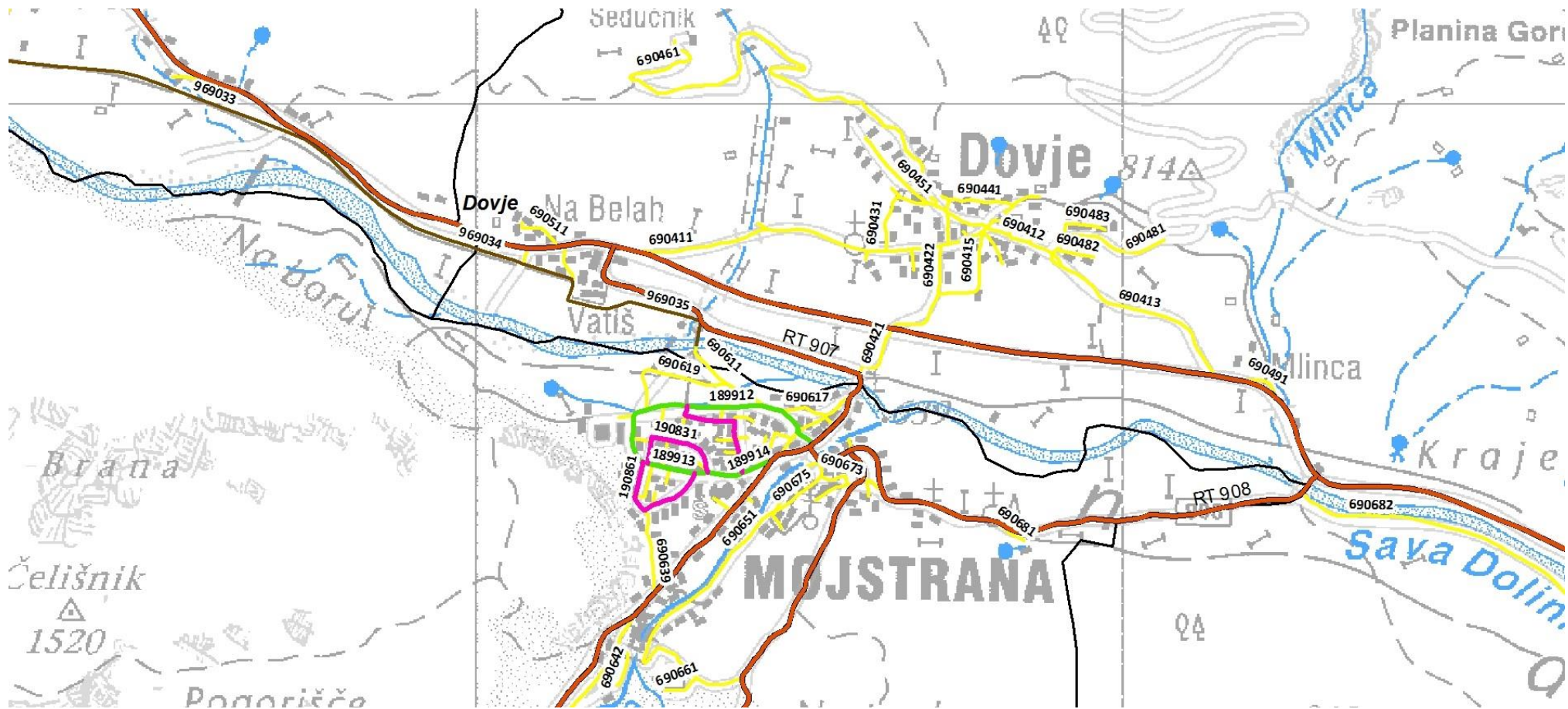

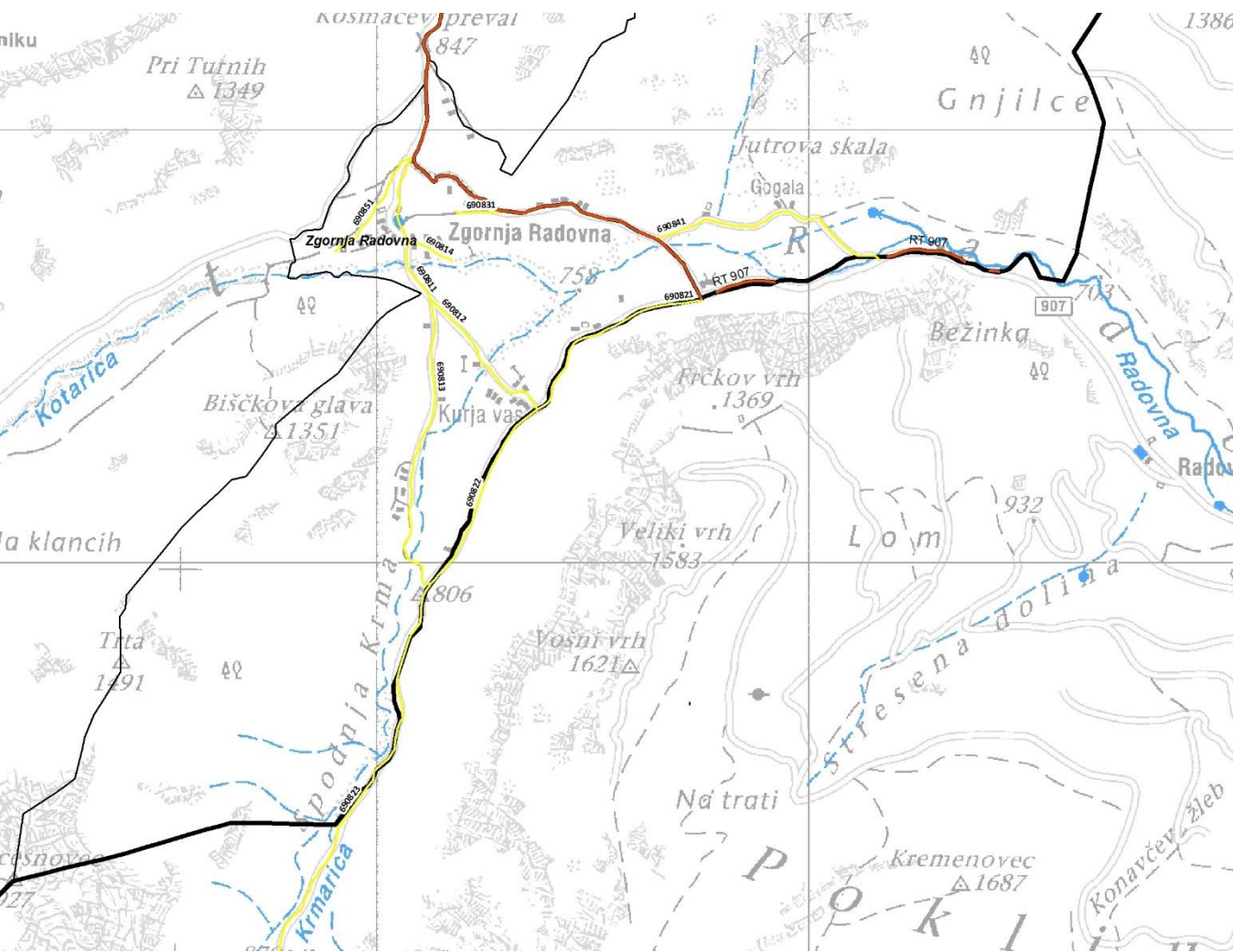

Legenda

državne ceste

— regionalna cesta 1. reda - R1

občinske ceste

----- poteki osi občinskih cest veljavne kategorizacije

— lokalna cesta - LC

— zbrina krajevna cesta - LZ

— krajevna cesta - LK

— javna pot - JP

— meja občine